

# Comptes Annuels de l'exercice

Du 01/01/2023 au 31/12/2023



**COMPAGNIE REGIONALE DES COMMISSAIRES AUX COMPTES**

50, RUE DE LONDRES - 75008 PARIS

TELEPHONE : 01 53 83 94 33 EMAIL : [contact@crcc-paris.fr](mailto:contact@crcc-paris.fr)

<http://www.crcc-paris.fr>

# Présentation générale de l'annexe



Le bilan de l'exercice présente un total de 11 870 566.06 € et le compte de résultat un total de produits de 2 717 101.97 € et un total de charges pour 2 372 282.87€ dégageant ainsi un bénéfice de 344 819.10 €.

L'exercice a une durée de 12 mois et recouvre la période du 1<sup>er</sup> janvier 2023 au 31 décembre 2023.

Les comptes annuels ont été arrêtés par le Conseil Régional du 28 mars 2024.

# Sommaire



I - BILAN ACTIF ET PASSIF .....p.4

II - COMPTE DE RÉSULTAT .....p.6

III - ANNEXE .....p.7

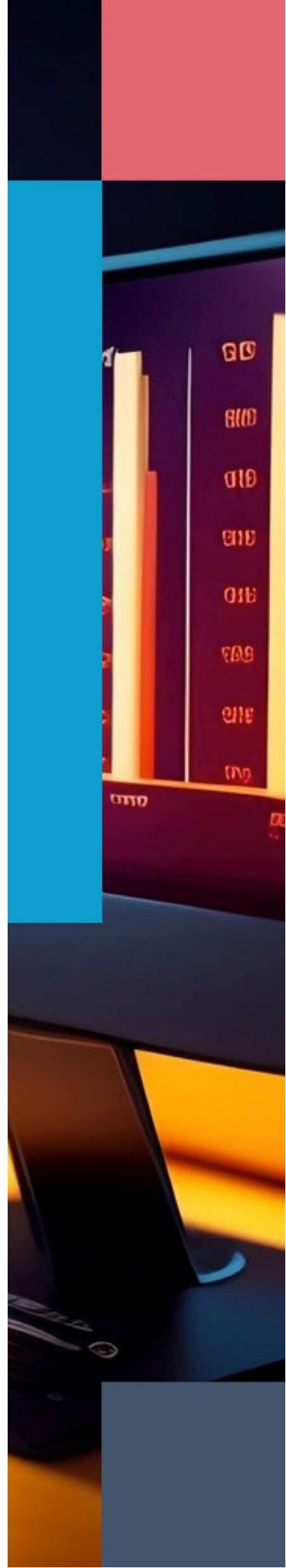

|                                               | <b>Bilan Actif</b> |                |                   |                   |
|-----------------------------------------------|--------------------|----------------|-------------------|-------------------|
|                                               |                    |                |                   |                   |
|                                               |                    | 31/12/2023     |                   | 31/12/2022        |
|                                               | Brut               | Amort. / Prov. | Net               | Net               |
| <b>ACTIF IMMOBILISE</b>                       |                    |                |                   |                   |
| <i><b>IMMOBILISATIONS INCORPORELLES</b></i>   |                    |                |                   |                   |
| Concessions, brevets, droits simil            | 9 887              | 9 887          | 0                 | 0                 |
| <i><b>IMMOBILISATIONS CORPORELLES</b></i>     |                    |                |                   |                   |
| Matériel de bureau et informatique            | 62 570             | 52 755         | 9 815             | 8 463             |
| Mobilier de bureau                            | 91 755             | 50 094         | 41 661            | 51 005            |
| <i><b>IMMOBILISATIONS FINANCIERES</b></i>     |                    |                |                   |                   |
| Titres de participation SCI 50 RUE DE LONDRES | 3 125 000          | 0              | 3 125 000         | 3 125 000         |
| Créances rattachées à des participations      | 6 540 500          | 0              | 6 540 500         | 6 054 875         |
| <b>Total I</b>                                | <b>9 829 712</b>   | <b>112 736</b> | <b>9 716 976</b>  | <b>9 239 343</b>  |
| <b>ACTIF CIRCULANT</b>                        |                    |                |                   |                   |
| Avances & Acomptes versés                     |                    |                |                   |                   |
| Cotisations / FAE                             | 415 836            | 120            | 415 716           | 273 823           |
| Autres créances                               | 162 862            | 0              | 162 862           | 380 497           |
| Valeurs mobilières de placement               | 997 180            | 0              | 997 180           | 1 967 180         |
| Disponibilités                                | 452 851            | 0              | 452 851           | 191 102           |
| <b>COMPTES DE REGULARISATION</b>              |                    |                |                   |                   |
| Charges constatées d'avance                   | 124 981            | 0              | 124 981           | 27 986            |
| <b>Total II</b>                               | <b>2 153 710</b>   | <b>120</b>     | <b>2 153 590</b>  | <b>2 840 588</b>  |
| <b>TOTAL ACTIF</b>                            | <b>11 983 422</b>  | <b>112 856</b> | <b>11 870 566</b> | <b>12 079 931</b> |

|                                           | <b>Bilan Passif</b> |                   |
|-------------------------------------------|---------------------|-------------------|
|                                           | <b>31/12/2023</b>   | <b>31/12/2022</b> |
| Réserves                                  | 34 285              | 34 285            |
| Report à nouveau                          | 10 649 793          | 10 313 148        |
| Résultat de l'exercice                    | 344 819             | 336 645           |
| <b>Total I</b>                            | <b>11 028 897</b>   | <b>10 684 078</b> |
| <b>PROVISIONS POUR RISQUES ET CHARGES</b> |                     |                   |
| Provisions pour risques                   | 97 000              | 105 000           |
| Provisions pour charges                   | 155 932             | 145 396           |
| <b>Total II</b>                           | <b>252 932</b>      | <b>250 396</b>    |
| <b>DETTES</b>                             |                     |                   |
| Banques                                   | 0                   | 0                 |
| Dettes fournisseurs et comptes rattachés  | 348 807             | 387 193           |
| Dettes fiscales et sociales               | 113 995             | 102 980           |
| Autres dettes                             | 115 935             | 655 284           |
| Produits constatés d'avance               | 10 000              | 0                 |
| <b>Total III</b>                          | <b>588 737</b>      | <b>1 145 457</b>  |
| <b>TOTAL PASSIF</b>                       | <b>11 870 566</b>   | <b>12 079 931</b> |

## Compte de résultat

|                                                   | 31/12/2023       | 31/12/2022       |
|---------------------------------------------------|------------------|------------------|
| PRODUITS                                          |                  |                  |
| <b>Cotisations nettes</b>                         | <b>1 538 610</b> | <b>1 547 399</b> |
| <i>Dont Réductions accordées</i>                  | <i>-33 750</i>   | <i>-29 850</i>   |
| Produits divers *                                 | 477 575          | 334 836          |
| Reprises de provisions et transferts de charges * | 69 426           | 241 036          |
| Quote-part du résultat SCI                        | 574 240          | 608 892          |
| <b>TOTAL PRODUITS D'EXPLOITATION</b>              | <b>2 659 851</b> | <b>2 732 163</b> |
| CHARGES                                           |                  |                  |
| Achats et charges externes *                      | 1 374 592        | 1 540 565        |
| Impôts et Taxes                                   | 58 706           | 40 863           |
| Charges de personnel                              | 723 854          | 593 164          |
| Autres charges*                                   | 131 841          | 149 584          |
| Dotations aux amortissements                      | 15 230           | 15 081           |
| Dotations aux provisions *                        | 120              | 1 505            |
| Dotations pour risques & charges                  | 67 938           | 63 000           |
| <b>CHARGES D'EXPLOITATION</b>                     | <b>2 372 281</b> | <b>2 403 762</b> |
| <b>RESULTAT D'EXPLOITATION</b>                    | <b>287 570</b>   | <b>328 401</b>   |
| Produits financiers                               | 57 251           | 8 244            |
| Charges financières                               | 2                | 0                |
| <b>RESULTAT FINANCIER *</b>                       | <b>57 249</b>    | <b>8 244</b>     |
| <b>RESULTAT COURANT</b>                           | <b>344 819</b>   | <b>336 645</b>   |
| Produits Exceptionnels                            | 0                | 0                |
| Charges exceptionnelles                           | 0                | 0                |
| <b>RESULTAT EXCEPTIONNEL</b>                      | <b>0</b>         | <b>0</b>         |
| <b>RESULTAT DE L'EXERCICE</b>                     | <b>344 819</b>   | <b>336 645</b>   |

\* Détail en annexe

# Annexe

|                                                                       |             |
|-----------------------------------------------------------------------|-------------|
| <b>1- PRINCIPES, RÈGLES ET MÉTHODES COMPTABLES .....</b>              | <b>p.8</b>  |
| <b>2- ÉVÉNEMENTS MARQUANTS DE L'EXERCICE .....</b>                    | <b>p.9</b>  |
| <b>3- MODES ET MÉTHODES D'ÉVALUATION .....</b>                        | <b>p.9</b>  |
| 3.1 ACTIF IMMOBILISÉ                                                  |             |
| 3.2 CRÉANCES                                                          |             |
| 3.3 ÉLÉMENTS CONSTITUTIFS DU RÉSULTAT                                 |             |
| 3.4 INDEMNITÉS DE DÉPART À LA RETRAITE                                |             |
| 3.5 DISPONIBILITÉS ET VALEURS MOBILIÈRES DE PLACEMENT                 |             |
| <b>4- COMMENTAIRES SUR LES PRINCIPAUX POSTES .....</b>                | <b>p.10</b> |
| 4.1 ACTIF IMMOBILISÉ                                                  |             |
| 4.2 AUTRES CRÉANCES                                                   |             |
| 4.3 VALEURS MOBILIÈRES DE PLACEMENT                                   |             |
| 4.4 EXCÉDENT DES EXERCICES ANTÉRIEURS                                 |             |
| 4.5 PROVISIONS POUR RISQUES ET CHARGES                                |             |
| 4.6 AUTRES DETTES                                                     |             |
| 4.7 ACHATS ET CHARGES EXTERNES                                        |             |
| 4.8 AUTRES CHARGES                                                    |             |
| 4.9 DOTATIONS AUX PROVISIONS                                          |             |
| 4.10 PRODUITS DIVERS, REPRISES DE PROVISIONS ET TRANSFERTS DE CHARGES |             |
| 4.11 RÉSULTAT FINANCIER                                               |             |
| <b>5- EFFECTIF.....</b>                                               | <b>p.13</b> |
| <b>6- FILIALE .....</b>                                               | <b>p.14</b> |

# 1

## **PRINCIPES, RÈGLES ET MÉTHODES COMPTABLES**

La CRCC de Paris est un ordre professionnel à but non-lucratif instituée par le code de commerce.

La CRCC de Paris n'est pas une association ni un syndicat auquel on peut librement adhérer ou non.

### **1.1. COMPTES ANNUELS**

Les comptes annuels de l'exercice 2023 ont été établis conformément aux dispositions comptables intégrées dans le Code du Commerce, adaptées au cas particulier d'un organisme à but non lucratif et prenant en compte les recommandations essentielles de la Compagnie Nationale des Commissaires aux Comptes.

### **1.2 PRINCIPES**

Les principes généraux de prudence, de régularité, de sincérité ont été respectés à partir des hypothèses de base suivantes :

- continuité de l'exploitation,
- permanence des méthodes comptables,
- indépendance des exercices.

### **1.3 MÉTHODE**

La méthode de base retenue pour l'entrée et l'évaluation des éléments inscrits en comptabilité générale est celle des coûts historiques.

### **1.4 COTISATIONS**

Les cotisations fixes et proportionnelles sont comptabilisées

à la date de leur encaissement effectif.

### **1.5 DÉROGATIONS**

Il n'a pas été dérogé aux règles de base prévues pour l'établissement des comptes, sauf pour la présentation des revenus en provenance de la SCI (produits d'exploitation au lieu de produits financiers).

### **1.6 CHANGEMENT DE MÉTHODES**

Néant.

### **1.7 PROVISIONS POUR RISQUES ET CHARGES**

Des provisions pour risques et charges sont constatées lorsque la C.R.C.C de Paris a une obligation à l'égard d'un tiers et qu'il est probable ou certain que cette obligation provoquera une sortie de ressources au bénéfice de ce tiers sans contrepartie au moins équivalente attendue. Elles représentent le montant évalué et estimé par les services de la C.R.C.C de Paris.

### **1.8 QUOTE-PART DU RÉSULTAT SCI DU 50 RUE DE LONDRES**

La quote-part du résultat 2022 de la SCI DU 50 RUE DE LONDRES est affectée au résultat 2023 de la CRCC de Paris.

Pour information, la quote-part du résultat en 2022 de la société civile s'élève à la somme de 498 293 € contre la somme de 596 225€ l'année précédente.



## 2

### ÉVÉNEMENTS MARQUANTS DE L'EXERCICE :

Néant.

## 3

### MODES ET MÉTHODES D'ÉVALUATION

#### **3.1 ACTIF IMMOBILISÉ**

##### **3.1.1 IMMOBILISATIONS CORPORELLES ET INCORPORELLES**

Les immobilisations corporelles et incorporelles sont évaluées à leur coût d'acquisition « prix d'achat et frais accessoires » ou à leur coût de production.

##### **3.1.2. IMMOBILISATIONS FINANCIÈRES**

La méthode retenue pour les titres de participation est la valeur brute, constituée par le coût d'achat hors frais accessoires. Une provision est constituée lorsque la valeur d'inventaire est inférieure à la valeur d'acquisition.

La valeur d'inventaire est déterminée sur la base de la quote-part de détention dans les capitaux propres corrigée des perspectives des rentabilités.

A la clôture de l'exercice, la C.R.C.C de Paris détient une participation dans la SCI du 50 rue de Londres à hauteur de 50%.

Cf. Tableau des filiales et participations joint à l'annexe.

#### **3.2 CRÉANCES**

Elles sont entrées à leur valeur nominale et font l'objet d'une appréciation au cas par cas. En fonction du risque encouru, une provision pour dépréciation est constituée pour chacune d'elles.

#### **3.3. ÉLÉMENTS CONSTITUTIFS DU RÉSULTAT**

Les charges et produits de l'exercice sont appréhendés selon les normes comptables en vigueur.

#### **3.4. INDEMNITÉS DE DÉPART À LA RETRAITE**

Les obligations liées aux indemnités légales ou conventionnelles de départ à la retraite et médailles du travail ont été calculées au 31 décembre 2023 en tenant compte d'un taux d'actualisation à 3,17% (contre 3,77% au 31 décembre 2022), d'un taux d'augmentation annuelle des salaires de 1,00% (idem en 2022) et de la table de mortalité 2019-2021. Ces indemnités font l'objet d'une comptabilisation sous forme de provision.

#### **3.5 DISPONIBILITÉS ET VALEURS MOBILIÈRES DE PLACEMENT**

Les disponibilités ont été partiellement placées sur un compte sur livret associatif.

## 4

COMMENTAIRES  
SUR LES PRINCIPAUX  
POSTES**4.1 ACTIF IMMOBILISÉ**

|                                              | 31/12/2022       | Acquisitions   | Sorties    | 31/12/2023       |
|----------------------------------------------|------------------|----------------|------------|------------------|
| Logiciels                                    | 9 887            | 0              | 0          | 9 887            |
| Matériel de bureau et informatique           | 56 304           | 7 237          | 971        | 62 570           |
| Mobilier de bureau                           | 91 755           | 0              | 0          | 91 755           |
| Titre de participation SCI 50 rue de Londres | 3 125 000        | 0              | 0          | 3 125 000        |
| Créances rattachées à des participations     | 6 054 875        | 485 626        | 0          | 6 540 501        |
| <b>TOTAL</b>                                 | <b>9 337 820</b> | <b>492 863</b> | <b>971</b> | <b>9 829 712</b> |

**4.2 AUTRES CRÉANCES**

|                     | 31/12/2022     | 31/12/2023     |
|---------------------|----------------|----------------|
| OEC                 | 28 883         | 2 064          |
| ASFOREF             | 68 289         | 30 285         |
| CRCC Autres         | 4 878          | 0              |
| CNCC                | 240 569        | 0              |
| Produits à recevoir | 0              | 57 021         |
| Avoir à recevoir    | 0              | 51             |
| Divers              | 37 878         | 73 441         |
| <b>TOTAL</b>        | <b>380 497</b> | <b>162 862</b> |

**4.3 VALEURS MOBILIÈRES DE PLACEMENT**

|                              | 31/12/2022       | 31/12/2023     |
|------------------------------|------------------|----------------|
| BP parts                     | 9 250            | 9 250          |
| CREDIT DU NORD cpte/livret   | 1 957 930        | 0              |
| SOCIETE GENERALE cpte/livret | 0                | 987 930        |
| <b>TOTAL</b>                 | <b>1 967 180</b> | <b>997 180</b> |

**4.4 EXCÉDENTS DES EXERCICES ANTÉRIEURS**

|                                       |               |
|---------------------------------------|---------------|
| Solde au 1 <sup>er</sup> janvier 2022 | 10 313 147.63 |
| Résultat 2022                         | + 336 644.94  |
| Solde au 31 décembre 2023             | 10 649 792.57 |

#### 4.5 PROVISIONS POUR RISQUES ET CHARGES

Le tableau suivant résume les mouvements enregistrés au cours de l'exercice 2023 :

|                         | Valeur au<br>01/01/2023 | Valeur au<br>31/12/2023 |
|-------------------------|-------------------------|-------------------------|
| Provisions pour risques | 105 000                 | 97 000                  |
| Provisions pour charges | 145 396                 | 155 932                 |
| <b>TOTAL</b>            | <b>250 396</b>          | <b>250 396</b>          |

Elles se décomposent notamment en :

- Reprise de provision IDR et médailles du travail
- Reprise de provision liées à des projets portés par les commissions
- Provisions pour charges liées à des projets portés par les commissions
- Provisions pour risques liées à un litige fournisseur

#### 4.6 AUTRES DETTES

|                                  | 31/12/2022     | 31/12/2023     |
|----------------------------------|----------------|----------------|
| Assurance (SOPHIASSUR)           | 229 163        | 30 792         |
| C.N.C.C.                         | 315 584        | 56 553         |
| CAC - Régularisation cotisations | 94 752         | 20 349         |
| Autres                           | 15 784         | 8 240          |
| <b>TOTAL</b>                     | <b>655 284</b> | <b>115 935</b> |

#### 4.7 ACHATS ET CHARGES EXTERNES

|                                                  | 31/12/2022       | 31/12/2023       |
|--------------------------------------------------|------------------|------------------|
| Honoraires relations publiques                   | 34 800           | 10 800           |
| Honoraires contrôle qualité                      | 8 500            | 3 500            |
| Honor. Déf. Confrères / Assistance Confrères     | 21 200           | 28 800           |
| Honoraires Étude / assistance Compagnie          | 99 124           | 20 528           |
| Honoraires autres                                | 108 302          | 78 233           |
| Colloque, conférences, séminaires                | 329 014          | 319 765          |
| Réceptions                                       | 258 004          | 173 405          |
| Affranchissement et routage                      | 18 240           | 13 954           |
| Loyers et Charges locatives                      | 183 723          | 204 995          |
| Participation charges OEC, CNCC, CRCC Versailles | 45 183           | 115 646          |
| Autres *                                         | 434 476          | 404 966          |
| <b>TOTAL</b>                                     | <b>1 540 565</b> | <b>1 374 592</b> |

\* Le Poste « Autres » se décompose comme suit :

|                                                            | 31/12/2022     | 31/12/2023     |
|------------------------------------------------------------|----------------|----------------|
| Frais d'impression                                         | 15 074         | 7 401          |
| Fournitures administratives                                | 4 192          | 3 261          |
| Locations de matériels                                     | 87 320         | 73 629         |
| Maintenance                                                | 52 478         | 78 996         |
| Documentation                                              | 7 174          | 12 009         |
| Bibliothèque                                               | 4 361          | 0              |
| Téléphone, internet, service Fax-Emails                    | 10 865         | 9 484          |
| Petit matériel informatique de services dont informatiques | 10 885         | 10 324         |
| Achat études et prestations de services dont informatiques | 42 503         | 45 512         |
| Dons Association                                           | 1 500          | 500            |
| Divers                                                     | 198 124        | 163 851        |
| <b>TOTAL</b>                                               | <b>434 476</b> | <b>404 966</b> |

#### **4.8 AUTRES CHARGES**

|                        | 31/12/2022     | 31/12/2023     |
|------------------------|----------------|----------------|
| Indemnités de fonction | 129 600        | 129 600        |
| Perte sur créances     | 12 833         | 250            |
| Divers                 | 7 152          | 1 991          |
| <b>TOTAL</b>           | <b>149 584</b> | <b>131 841</b> |

#### **4.9 DOTATIONS AUX PROVISIONS**

|                                                 | 31/12/2022    | 31/12/2023    |
|-------------------------------------------------|---------------|---------------|
| Dotation pour dépréciation des créances         | 1 505         | 120           |
| Dotation pour risques et charges d'exploitation | 63 000        | 67 938        |
|                                                 |               |               |
| <b>TOTAL</b>                                    | <b>64 505</b> | <b>68 058</b> |

#### **4.10 PRODUITS DIVERS, REPRISES DE PROVISIONS ET TRANSFERTS DE CHARGES**

|                                     | 31/12/2022     | 31/12/2023     |
|-------------------------------------|----------------|----------------|
| Rétrocession formation SUPEXPRTISE  | 61 489         | 107 951        |
| Délégations                         | 239 013        | 256 511        |
| Produits divers de gestion courante | 5 062          | 79 724         |
| Remboursement IJSS                  | 0              | 2 439          |
| Autres prod. Activités annexes      | 29 272         | 30 950         |
| <b>TOTAL</b>                        | <b>334 836</b> | <b>477 575</b> |

|                                               | 31/12/2022     | 31/12/2023    |
|-----------------------------------------------|----------------|---------------|
| Reprises de prov. / dépréciation des créances | 2 689          | 1 505         |
| Reprise sur risques et charges d'exploitation | 238 194        | 65 401        |
| Reprise prov dépréciation actif circulant     | 153            | 0             |
| Transferts de charges Contrôle Qualité        | 0              | 0             |
| Transferts de charges d'exploitation          | 0              | 2 520         |
| <b>TOTAL</b>                                  | <b>241 036</b> | <b>69 426</b> |

#### 4.11 RÉSULTAT FINANCIER

Le résultat financier de l'exercice 2023 s'élève à un excédent de 57 249 € et se compose des éléments suivants :

|                           | 2022         | 2023          |
|---------------------------|--------------|---------------|
| Intérêts sur VMP          | 0            | 0             |
| Produit sur cession VMP   | 8 244        | 57 251        |
| <b>TOTAL DES PRODUITS</b> | <b>8 244</b> | <b>57 251</b> |

## 5 EFFECTIF

|            | HOMMES |      | FEMMES |      |
|------------|--------|------|--------|------|
|            | 2022   | 2023 | 2022   | 2023 |
| CADRES     | 0      | 0    | 4,6    | 5,82 |
| NON CADRES | 1,5    | 1,11 | 3,34   | 3    |

## 6 FILIALE : LISTES DES FILIALES ET PARTICIPATIONS

|                                                   | SCI du 50 rue de Londres |
|---------------------------------------------------|--------------------------|
| Capital en K€ 2023                                | 6 250                    |
| Réserves et reports à nouveau en K€ 2023          | 500                      |
| % de détention 2023                               | 50%                      |
| Résultat du dernier exercice en K€ 2022           | 996                      |
| Valeur brute des titres détenus en K€ 2023        | 3 125                    |
| Valeur nette des titres détenus en K€ 2023        | 3 125                    |
| Compte Courant en K€ 2023                         | 6 540                    |
| Engagements donnés en K€                          | 0                        |
| Chiffre d'affaires du dernier exercice en K€ 2023 | 2 757                    |
| Dividendes en K€ 2023 sur les comptes 2022        | 498                      |